

F.A.C.I.L.E.

Anim'

Une équipe motivée et passionnée de 16 personnes propose des animations pour le village : la chasse aux œufs de Pâques, la fête, halloween....Des réunions ont lieu régulièrement pour organiser les festivités. Venez nous rejoindre et apporter vos idées d'animation !

Cotisation annuelle : 10 €

Contact : Muriel Simon

☎ 06.15.39.36.39



Peinture sur soie

Horaires : lundi de 13h45 à 16h

Inscriptions : inscriptions à chaque séance

Cotisations annuelle : 20 €

Contact : Michèle BINET

☎ 03.24.57.09.56

✉ binet_robert@orange.fr

Lieu : 2^{ème} étage de la Mairie

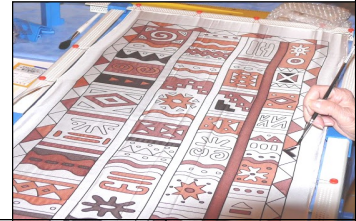

Gymnastique

Horaires : mardi de 9h30 à 10h30

Jeudi de 17h30 à 18h30

Jeudi de 18h30 à 19h30

Inscription : lors de la 1^{ère} séance

Lieu : salle du rez-de-chaussée de la mairie.

Cotisation annuelle : 46 euros pour une séance

80 euros pour deux séances ou pour un couple pour une séance.

Contact: Patricia BARON ☎ 06 28 22 60 26

✉ : patricia.baron@free.fr.

Une animatrice diplômée vous attend dans la bonne humeur pour vous aider à garder la forme mais pas les formes.



Arts et loisirs

Horaires : lundi de 13h45 à 17h

Inscriptions : inscriptions sur place

Séance en autonomie ou avec intervention mensuelle d'artistes peintres.

Lieu : au 1^{er} étage de la Mairie



Coût : cotisation annuelle : 20 € - plus coût à la séance si intervention d'un professionnel

Contacts : Frédérique Deloecker :

☎ 03 24 57 38 99

frederique.deloecker@wanadoo.fr

Des séances de peinture au pastel, ou acrylique sont proposées.

Ces séances sont tout public, pour débutants ou en perfectionnement...

Informatique

Horaires : - 1^{er} groupe (débutants) le mercredi 14h30 à 16h

- 2^{ème} groupe (confirmés) mercredi de 16h15 à 17h45

Inscriptions : inscriptions sur place.

Lieu : ancienne Mairie

Cotisation annuelle :

adultes : 45 € ; couple : 70 €

Contacts :

☎ Jean-Pol DELOECKER : 06 08 28 08 08

✉ cyberpapy08@live.fr

☎ Jean-Luc VILLER : 06 52 11 44 36

✉ jean-luc.viller@laposte.net



Danse

Horaires : le mercredi de 19h00 à 20h30

Inscriptions et reprise :

en septembre

Lieu : salle du rez-de-chaussée de la Mairie

Cotisation annuelle : 15 €/personne

Cotisation par séance : 5 €/personne/cours

Contacts : Jean-Pierre FROUSSART

☎ 03.24.54.60.31

✉ jean-pierre.froussart@orange.fr

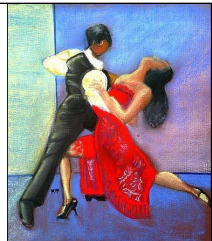

Guitare

Lieu : 1^{er} étage de la Mairie.

Contacts : Sylvie DELANDHUY

☎ 06.08.16.60.37

✉ sylvie-delandhuy@neuf.fr

Un guitariste professionnel assure des cours d'initiation et de perfectionnement, enfants et adultes.

Répertoire varié (rock, variétés françaises...).



Couture

Horaires : mardi de 14h30 à 16h30

Animatrice : Denise Hémart

Inscriptions : à chaque séance

Lieu : salle de la Mairie

Cotisation annuelle : 20 €

Contact : Michèle BINET

☎ 03.24.57.09.56

✉ binet_robert@orange.fr

